Localizzazione telaio, presa diagnosi, vin Iveco Daily [2006-10]

Daily [2006-10]

Iveco >> Daily [2006-10]

Tipo di mezzo e collegamenti:

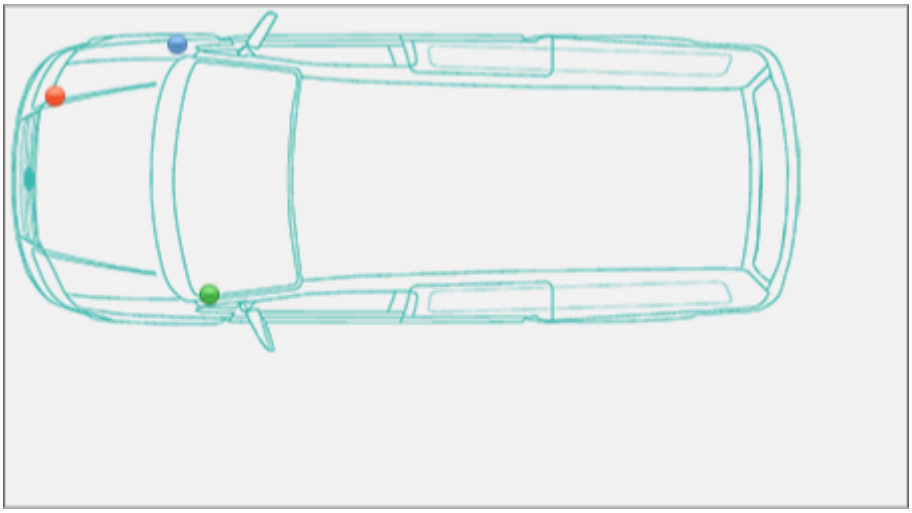

Targhetta di identificazione

Presa

V.I.N.

Posizione VINVehicle Identification Number - Numero di Telaio

Dietro la ruota anteriore destra, sul longherone del telaio.

Posizione presa diagnosi EOBDEuropean On Board Diagnostics

Sotto il cruscotto lato guida,vicino montante della portiera. Togliere il coperchio di protezione svitando le 4 viti, la presa è integrata nel box fusibili.

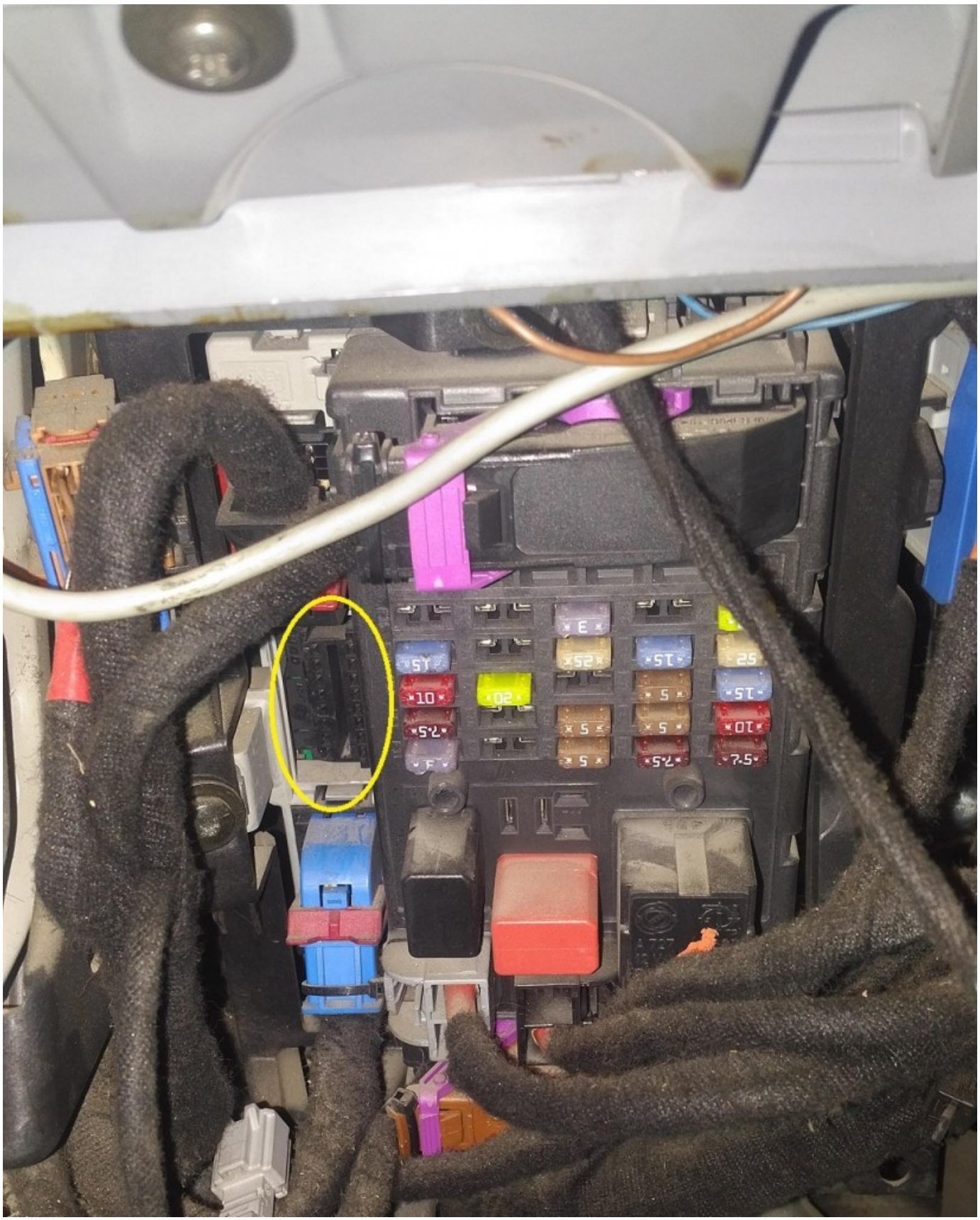

Link Video:
https://www.youtube.com/watch?v=ck_QTPsJJZc

Targhetta di IdentificazioneLa Targhetta di Identificazione è un dato identificativo ob... Leggi

Nel vano motore, a sinistra sulla traversa davanti al motore.

Partner:

Carpedia